

LAUDO TÉCNICO DE CONSERVAÇÃO

Número de inventário
FMB-2024-ME-136.b

Dados da exposição

Sala Memória

Data de início
25/01/2025

Dados da doação

Nome do doador
Helvécio Barroso Camara Pinto

Nome da vítima
Izabela Barroso Camara Pinto

Data do recebimento da doação
28/11/2024

Dados do objeto

Nome do artista, produtor, autor da peça
Produção industrial

Título, denominação da peça
Caixa de joias

Data da produção
Século XXI

Categoria
Objeto de adorno

Dimensões (cm) -
Alt. 10,5 larg. 9 prof. 11,5 diam

Técnica/material
Caixa de papel revestida de tecido / espuma revestida de tecido

Nº de partes de que se compõe a peça
1

Origem
Brasil

Reprodução fotográfica

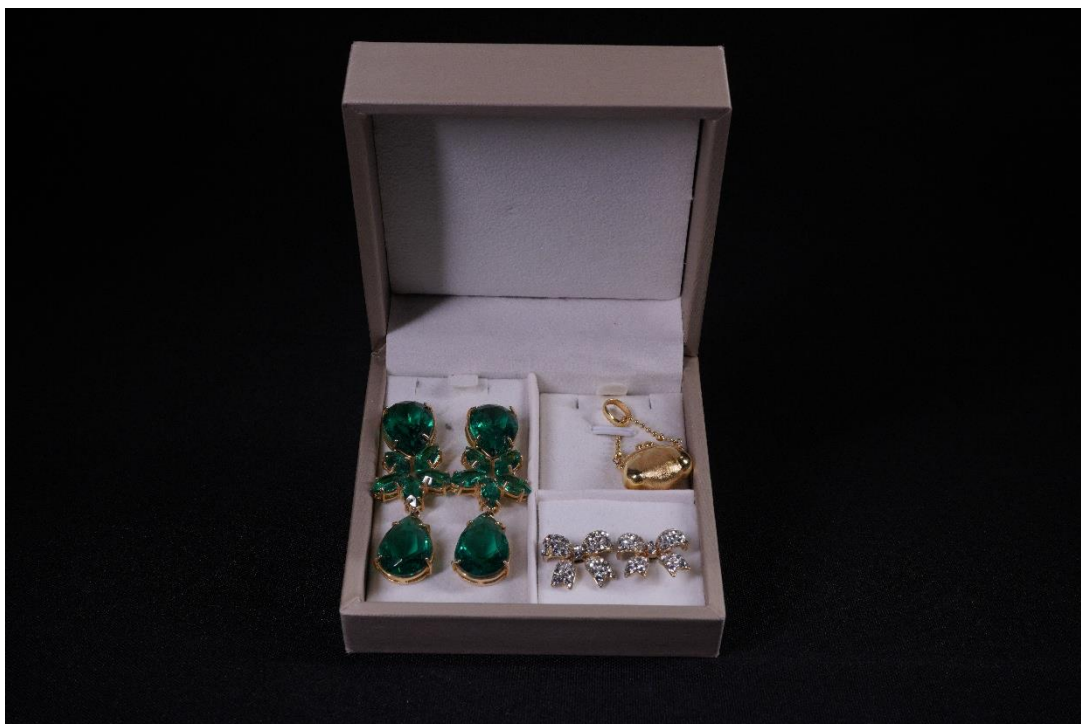

Documentação fotográfica do estado de conservação	
Não se aplica.	Não se aplica.
Não se aplica.	Não se aplica.
Não se aplica.	Não se aplica.
Não se aplica.	Não se aplica.

Tipologias de danos presentes no objeto

- | | | | |
|---|---|--|--|
| <input type="checkbox"/> Abrasão | <input type="checkbox"/> Craquelê | <input checked="" type="checkbox"/> Mancha | <input type="checkbox"/> Risco |
| <input type="checkbox"/> Acréscimo | <input type="checkbox"/> Deformação | <input type="checkbox"/> Micro-organismo | <input type="checkbox"/> Sujidade |
| <input type="checkbox"/> Adesivo | <input type="checkbox"/> Dobra | <input type="checkbox"/> Ondulação | <input type="checkbox"/> Outros: |
| <input type="checkbox"/> Afundamento | <input type="checkbox"/> Empenamento | <input type="checkbox"/> Oxidação | <input type="checkbox"/> Não se aplica |
| <input type="checkbox"/> Amarelecimento | <input type="checkbox"/> Fissura | <input type="checkbox"/> Perda de policromia | <input type="checkbox"/> |
| <input type="checkbox"/> Amassado | <input type="checkbox"/> Fita adesiva | <input type="checkbox"/> Rachadura | <input type="checkbox"/> |
| <input type="checkbox"/> Arranhão | <input type="checkbox"/> Fratura | <input type="checkbox"/> Remendo | <input type="checkbox"/> |
| <input type="checkbox"/> Ataque de inseto | <input type="checkbox"/> Furo | <input type="checkbox"/> Rasgo | <input type="checkbox"/> |
| <input type="checkbox"/> Bolha | <input type="checkbox"/> Intervenção anterior | <input type="checkbox"/> Retoque | <input type="checkbox"/> |

Observações extras
- Manchas avermelhadas na parte de baixo da base.

Estado de conservação

Bom		Regular		Ruim		Descaracterizado	
-----	--	---------	--	------	--	------------------	--

Ficha técnica

Nome do conservador responsável	Alicia Martins – Grupo Oficina de Restauro
Local/data da realização do laudo	Córrego do Feijão, 28 de novembro de 2024
Responsável pela revisão	Juliane Ferreira Martins - FMB
Data da revisão	02/06/2025