

## LAUDO TÉCNICO DE CONSERVAÇÃO

Número de inventário  
FMB-2024-ME-149.a

### Dados da exposição

Sala Memória

Data de início  
25/01/2025

### Dados da doação

Nome do doador  
Cristiane Ribeiro da Silva Diniz

Nome da vítima  
Leonardo Alves Diniz

Data do recebimento da doação  
29/11/2024

### Dados do objeto

Nome do artista, produtor, autor da peça  
Produção artesanal

Título, denominação da peça  
Crachá diaconal

Data da produção  
Século XXI

Categoria  
Documento

Dimensões (cm) -  
Alt. 13 larg. 6,5 prof. diam

Técnica/material  
Impressão em papel plastificado e metal fundido

Nº de partes de que se compõe a peça  
1

Origem  
Brasil

Reprodução fotográfica



Documentação fotográfica do estado de conservação

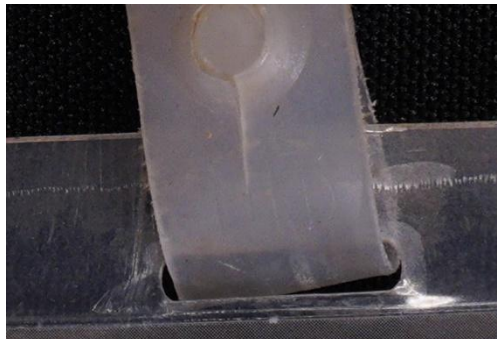

Fissura



Oxidação



Descolamento da plastificação

Não se aplica.

Não se aplica.

**Tipologias de danos presentes no objeto**

- |  |   |  |  |
|--|---|--|--|
| <input type="checkbox"/> Abrasão             | <input type="checkbox"/> Craquelê             | <input type="checkbox"/> Mancha              | <input type="checkbox"/> Risco                             |
| <input type="checkbox"/> Acréscimo           | <input type="checkbox"/> Deformação           | <input type="checkbox"/> Micro-organismo     | <input checked="" type="checkbox"/> Sujidade               |
| <input type="checkbox"/> Adesivo             | <input type="checkbox"/> Dobra                | <input type="checkbox"/> Ondulação           | <input checked="" type="checkbox"/> Outros:                |
| <input type="checkbox"/> Afundamento         | <input type="checkbox"/> Empenamento          | <input checked="" type="checkbox"/> Oxidação | <input checked="" type="checkbox"/> Plastificação soltando |
| <input type="checkbox"/> Amarelecimento      | <input type="checkbox"/> Fissura              | <input type="checkbox"/> Perda de policromia | <input type="checkbox"/> Não se aplica                     |
| <input type="checkbox"/> Amassado            | <input type="checkbox"/> Fita adesiva         | <input type="checkbox"/> Rachadura           | <input type="checkbox"/>                                   |
| <input checked="" type="checkbox"/> Arranhão | <input type="checkbox"/> Fratura              | <input type="checkbox"/> Remendo             | <input type="checkbox"/>                                   |
| <input type="checkbox"/> Ataque de inseto    | <input type="checkbox"/> Furo                 | <input type="checkbox"/> Rasgo               | <input type="checkbox"/>                                   |
| <input type="checkbox"/> Bolha               | <input type="checkbox"/> Intervenção anterior | <input type="checkbox"/> Retoque             | <input type="checkbox"/>                                   |

Observações extras  
- Não há.

**Estado de conservação**

Bom		Regular		Ruim		Descaracterizado	
-----	--	---------	--	------	--	------------------	--

**Ficha técnica**

Nome do conservador responsável	Alicia Martins – Grupo Oficina de Restauro
Local/data da realização do laudo	Córrego do Feijão, 29 de novembro de 2024
Responsável pela revisão	Juliane Ferreira Martins - FMB
Data da revisão	04/06/2025